

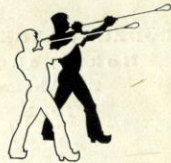

AKTIEBOLAGET KOSTA GLASBRUK

AKTIEBOLAGET
DE SVENSKA KRISTALLGLASBRUKEN
STOCKHOLM

AKTIEBOLAGET
KOSTA GLASBRUK
KOSTA



DENNA KATALOG ÄR UTLÄMNAD TILL

This catalogue is handed out to

Hj. Blomqvist AB, Linköping

DEN

20/4

19

31

De modeller, som tillverkats efter av brukets konstnärer utförda teckningar, äro skyddade mot efterbildningar genom lagen av den 1 juli 1926



BRÖDERNA LAGERSTRÖM
Boktryckare
Stockholm
1931

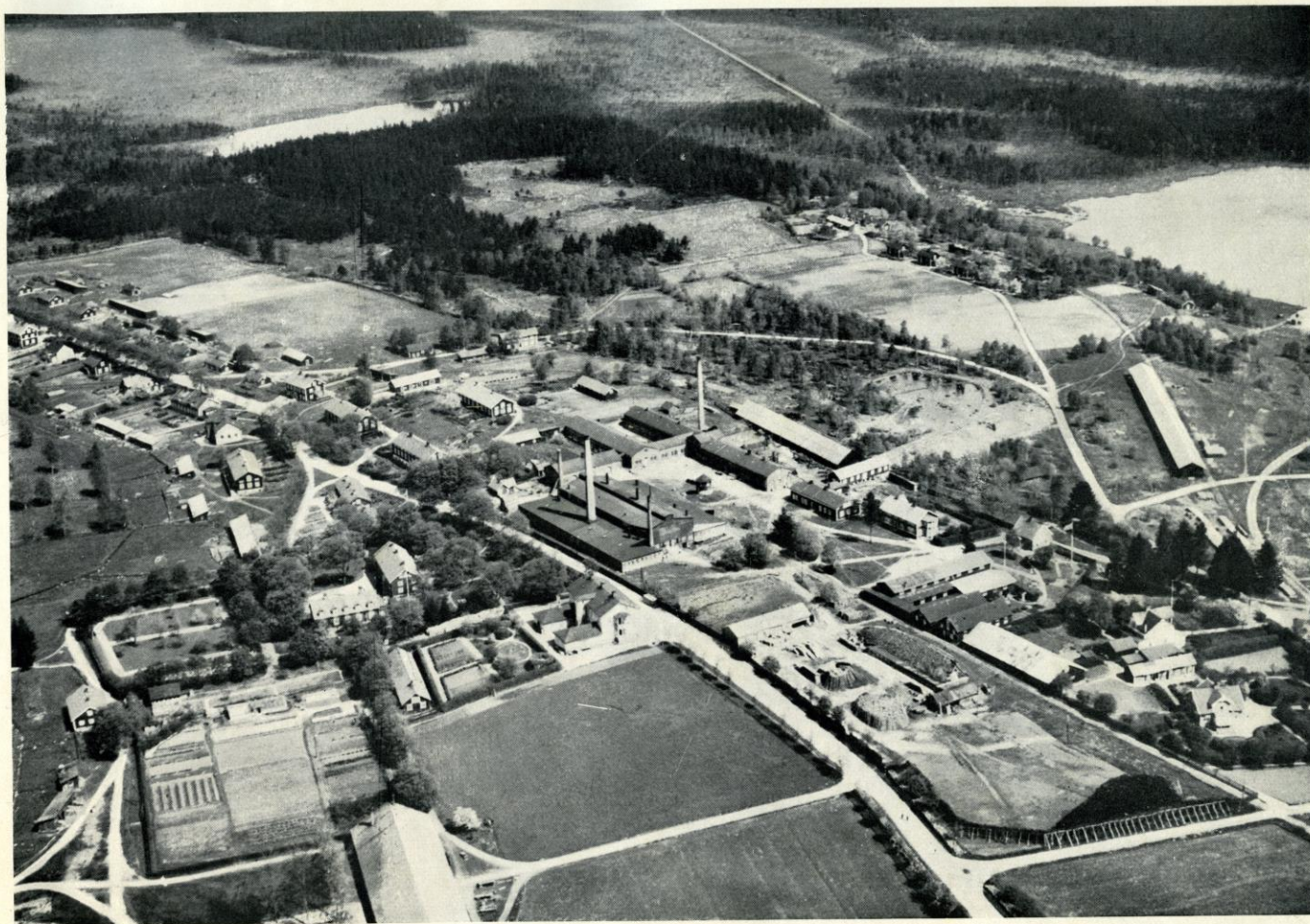

Flygvy över Kosta Glasbruk.
Flyingphoto for Kosta Glasswork.

A-B KOSTA GLASBRUK

Serviser.

Benämning	Sida i pris-kuranten	Sida i katalo-gen	Löpande n:r i priskuran-ten eller katalogen	Benämning	Sida i pris-kuranten	Sida i katalo-gen	Löpande n:r i priskuran-ten eller katalogen
Agi 1/2 kr.	—	78	4189—4196	Druvan 1 1/1 kr.	112	96	4763—4779
Agnes T. G. 1/2 »	1	1	1—32	E. K. graverad 1926..... spec. kr.	17	—	728—736
Allis spec. kr.	2	—	33—50	E. K. slät..... » »	17	12	737—748
Alm 1/1 kr.	2	—	51—73	Elin 1/1 kr.	18—19	11	749—814
Alexandra 1/1 »	3	1	74—95	Eva spec. & 1/1 kr.	112	—	4780—4788
Angelika spec. kr.	—	1	96—115	Elsa dec. 669 1/1 kr.	83	159	6298—6303
Antik rutslipning 1/1 kr.	3—5	2—3	116—223	Fanny slipad 1/2 kr.	19	12	815—840
Asta 1/1 »	5—6	4	224—257	Fanny med Irisgraver..... 1/2 »	20	—	841—847
Astrid T. G. 1/2 »	6	4	258—282	Felix 1/1 »	20	13	848—872
Astrid grav. bärd 1/2 »	7	4	284—294	Fiat 1/1 »	80	—	—
Automobil med guld 1/1 »	7	4	295—325	Figge 1/1 »	21	—	873—890
Automobil endast benslip..... 1/1 »	8	—	326—351	Filius 1/2 »	100	79	4218—4255
Automobil benslip. 1/2 »	8	—	352—369	Firence slät & pant 1/1 »	113	97	4789—4798
Bell dec. 599 spec. kr.	83	158	6284—6289	Flach 1/1 »	21	—	891—910
Bissbi » »	—	78	4197—4204	Florence dec. 629 1/1 »	83	159	6304—6309
Boheme utan graver. 1/1 kr.	9	—	370—377	Frans 1/2 »	22—23	—	925—958 ^{1/2}
Boivie 1/1 »	9—10	5	378—420	Fritz 1/2 »	22	—	911—924
Brilliant 1/1 »	10—11	6	421—480	Fyrväppling..... 1/1 »	23—24	12	959—1012
Brita endast benslip. spec. kr.	12	—	481—511	Georgian dec. 767..... 1/1 »	84	160	6310—6315
Brita pant. » »	12	5	512—535	Gyllenkrok 1/1 »	24	13	1013—1032
Britannia 1/1 kr.	13	7—8	536—557 ^{1/2}	Hagbard graverad..... spec. kr.	101	80	4256—4282
Bror 1/2 »	13—14	5	558—626	Hagbard utan grav. » »	100	—	04256—04267
Börje T. G. 8..... 1/2 »	15	9	627—641	Hansen 1/1 kr.	25	—	1033—1056
Carl Johan slipad 1/1 »	15—16	10	642—672	Helga 1/2 »	25—26	14	1057—1128
Carl Johan pant. 1/1 »	16	9	673—702	Helga med Blendabärd 1/2 »	27	14	1129—1154
Carl Johan T. G. 4 1/2 »	16	—	703—710	Helga ordinär 1/2 »	—	13	1155—1176
Carl Johan dec. 654..... 1/1 »	17	9	711—727	Herman 1/1 »	27	16	1177—1195
Carl Mikael spec. kr.	—	79	4205—4217	Heseler..... 1/1 »	28	14	1196—1225
Carmen dec. 785 » »	84	158	6290—6297	Hugo 1/2 »	28	—	1226—1241
D. 1 1/2 & 1/1 kr.	110	—	4702—4713	Hultström 1/1 »	29	15	1242—1306
D. 5 1/2 kr.	110	—	4714—4726	Hultström 2 1/1 »	30	16	1307—1322
D. 6 1/2 »	111	—	4727—4742	Hultström 3 1/1 »	30	16	1323—1345
Dagmar..... 1/2 »	111	—	4743—4751	Irene dec. 430 spec. kr.	83	160	6316—6321
Debut 2 spec. kr.	111	96	4752—4762				

Serviser.

Benämning	Sida i pris-kuranten	Sida i katalo-gen	Löpande n:r i priskuran-ten eller katalogen	Benämning	Sida i pris-kuranten	Sida i katalo-gen	Löpande n:r i priskuran-ten eller katalogen
James 1/1 kr.	31	17	1346—1372	Mon Ami 1 spec. kr.	113	—	4807—4821
Juno 1/2 »	31—32	17	1373—1427	Mon Ami 2 1/2 kr.	114	98	4822—4840
Juvel graverad 1/1 »	101	80	4283—4304	Morell 1/2 »	80	25	2094—2108
Juvel utan gravering 1/1 »	102	81	4305—4327	Novelty 2. 445 H. 1/1 »	47	—	2109—2125
Kerstin etsad 1/1 »	32—33	18	1428—1467	Novelty 5. 459 1/1 »	48	26	2126—2159
Kerstin slipad 1/1 »	33—34	18	1468—1501	Nya Helga 1/2 »	49	—	2160—2179
Kerstin slipad bärd 1/1 »	34	—	1502—1509	Odelberg med guld 1/1 »	51	26	2233—2258
Klångrosor 1/1 »	34	—	1510—1515	Odin slät 1/2 »	50	26	2180—2192
Koh-i-noor 1/1 »	—	81	4328—4340	Odin med bladbärd 1/2 »	50	—	2193—2208
Kylix spec. kr.	102	82	4341—4356	Odin T. G. 4 1/2 »	51	26	2209—2232
La Rose 1/1 kr.	35	19	1516—1565	Olof 1/1 »	—	27	2259—2265
La Salle 1/1 »	82	—	1566—1573	Optic med bärd spec. kr.	52	28	2266—2294
Lager 1/2 »	—	82	4357—4364	Optic utan bärd spec. & 1/2 kr.	52—53	—	2295—2343
Lalin kupig form 1/1 »	36	18	1574—1583	Optic 386 1/2 kr.	—	28	2344—2354
Lalin spetsig form 1/1 »	36	18	1584—1608	Palace T. G. 1/1 »	—	29—30	2355—2381
Laura etsad 1/2 »	37	20	1609—1632	Papegojmönstret 1/1 »	53	31	2382—2390
Lina etsad 1/2 »	37	20	1633—1666	Piccadilly dec. 797 1/1 »	84	161	6322—6327
Lina slipad 1/2 »	38	20	1667—1693	Pictur pant 1/1 »	114	98	4841—4850
Lincoln 1/1 »	38—39	21	1694—1746	Piff 1/1 »	54	30	2391—2435
Lille Carl Johan 1/1 »	113	—	4799—4806	Prins Carl utan guld 1/1 »	55	—	2436—2454
Louise 1/1 »	39	22	1747—1776	Prins Carl med guld 1/1 »	55	—	2455—2473
Ludvig graverad n:r 1 1/2 »	40	22	1777—1793	Reflex 1/1 »	114	98	4851—4862
Ludvig graverad n:r 2 1/2 »	40	22	1794—1814	Revy 1 med guld 1/1 »	—	83	4365—4383
Ludvig T. G. 1/2 »	41	22	1815—1847	Revy 2 utan guld spec. kr.	—	84	4384—4397
Lytzen opt. 1/2 »	42	—	1848—1871	Rex 1/2 kr.	—	32	2474—2498
Lytzen opt. etsad 98 1/2 »	42	—	1872—1895	Rio 1/1 »	—	33	2499—2523
Madeleine dec. 453 1/1 »	43	24	1896—1925	Robur 1/2 »	103	84	4398—4413
Maja etsad 1/2 »	43	—	1926—1942	Roland 1/1 »	56	34	2524—2567
Margareta 1/1 »	44	24	1963—1981	Rosita pant. spec. kr.	—	35	2568—2574
Mary 1/1 »	44	23	1943—1962	Rudolf 1/1 kr.	—	35	2575—2580
Max slip. o. ets. spec. kr.	46—47	—	2061—2093	Samsöe med guld 1/2 »	57	35	2581—2609
May 384 1/1 kr.	45—46	24	2021—2060	Selma slät 1/2 »	57	—	2610—2618
May 387 1/2 »	45	24	1996—2020				
May endast benslipad 1/1 »	—	25	1982—1995				

Serviser.

Benämning	Sida i pris-kuranten	Sida i kata-logen	Löpande n:r i priskuran-ten eller katalogen	Benämning	Sida i pris-kuranten	Sida i kata-logen	Löpande n:r i priskuran-ten eller katalogen
Senora 1/1 kr.	—	36	2619—2625	Valborg med Junobård 1/2 kr.	66	43	2985—3011
Silenius..... 1/1 »	—	85	4414—4423	Waldersee 1/1 »	64	42	2894—2922
Siv. pant..... spec. kr.	58	37	2626—2653	Waldersee 16106 spec. kr.	65	42	2923—2943
Siv. pant. benslip..... » »	58	37	2654—2660	Vasa, blått ben, vit skål 1/2 kr.	—	87	4473—4489
Skytte 1/2 kr.	59	37	2661—2685	Wera..... spec. kr.	67	—	3012—3032
Star 1/2 »	59—60	37	2686—2717	Victrix 1/1 kr.	67	43	3033—3054
Stern..... 1/2 »	—	85	4424—4433	William 1/1 »	68	43	3056—3066
Susa spec. kr.	103	86	4434—4446	Vincent med bärd f. Ahrén ... 1/1 »	68	—	3067—3076
Tommy spec. kr.	104	86	4447—4457	Vincent med bärd f. Nov. 3 ... 1/1 »	69—70	44	3077—3164
Tre Rosor 1/1 kr.	60—61	38—39	2718—2777	Vincent utan bärd..... 1/1 »	71	45	3165—3179
Trosa spec. kr.	104	86	4458—4472	Vinlöf 1/2 »	71—72	45	3180—3208
Törnros 1/1 kr.	81	40—41	2778—2794	Yakima dec. 725 1/1 »	84	161	6328—6333
Ulle 1/2 »	62	41	2795—2833	York..... 1/1 »	72	45	3209—3219
Urban etsad 1/1 »	63	41	2834—2858	Östergyllen..... spec. kr.	105	88	4490—4503
Urban utan etsning 1/1 »	63	—	2859—2879	N:r 75 1/1 »	73	—	3220—3242
U. S. A 1/2 »	64	42	2882—2893	16106 1/1 »	73—77	46—52	3243—3497
Valborg med bärd..... 1/2 kr.	65	42	2944—2974	23. 11. 17. 1/2 »	78	53	3498—3513
Valborg endast benslip. 1/2 »	66	—	2975—2984	23. 11. 17. ordinär 1/2 »	78	53	3514—3540
				30. 8. 24. 1/1 »	79	53	3541—3553

Extra styckepriser.

Benämning	Sida i pris-kuranten	Sida i kata-logen	Löpande n:r i priskuran-ten eller katalogen	Benämning	Sida i pris-kuranten	Sida i kata-logen	Löpande n:r i priskuran-ten eller katalogen
Assietter	85	141	5884—5901	Konstnärligt glas:			
Blomglas	87—92	126—134	5580—5781	Komponerat av arkitekt Elis Bergh	97—105	54—88	4000—4503
Blomhällare	93	125	5573—5579	» » » Sten Branzell	—	89—92	4504—4576
Blomkuler	93	125	5553—5561	» » konstnär Evald Dahlskog	107—116	93—102	4577—4923
Blomkäppar	93	—	—	» » » Sven Erixson	—	103	4924—4962
Blomsterbägare	93	125	5562—5572		122	113	5238—5246
Blått glas	85—86	114—115	5289—5330B	Konfektskålar	123—124	136—140	5821—5877
Bonbonierer	94	142	5917—5927	Kosta Konstglas			
Bordställsflaskor	94	144	5974—5981	Likörkaraffer	124	111	5880—5882 5282
Brickor	93	154	6175—6179	Ljustakar	124	—	5192—5197
Brunt glas	96 115—116	116—118	5331—5380	Ostkupor	124	110	5198—5200
Brännvinsglas	95	109	5165—5191	Pianopallar	124	—	5883
Brännvinskaraffer	95	109	5153—5164	Pokaler	125	113	5255—5283
Burkar	94	—	—	Punschbrickor	125	—	5929
Cigarrettställ	106	110	5201	Punschglas	125	113	5284—5288
Cigarrkoppar	106	104	4964—4967	Punschskylare	125	—	5928
Cocktails	106	110	5202—5212	Römer	125	142	5930—5933
Cognacsglas	106	110—111	5213—5231	Saladierer	126	144	5960—5973
Dricksglas	116—117	154—157	6180—6247	Skålar	126—131	104—108	4968—5152
Fat	120	141	5902—5907	Sköljkoppar	126	125	5547—5552
Felixgrönt	118—119	119—122	5381—5462	Sockerskålar	126	144	5956—5959
Flaconger	119	143	5934—5955	Tageglas	90,94,106 122, 124	145—147	5982—6018
Fickflaskor	120	142	5908—5916	Toilettgarnityr	132—136	148—153	6019—6174
Gravglas	120	134	5783—5785	Urnor	136	155	6249—6253
Gräddkannor	120	144	5251—5254	Vattenkaraffer	139	155—156	6254—6271
Insatser	120	—	5247—5250	Whiskyflaskor	139	156—157	6272—6281
Illuminationsglas	120	—	5786—5787	Vinkaraffer	137—138	123—124 111	5473—5546
Jardinierer	121	135	5788—5803				
Kaffekuler	122	—	—				
Kannor	121	135	5804—5820				
Kompositionsskålar	122	112	5233—5237				
Kompottskålar	122	111	5232				

Nr. 74-95. Alexandra. Graverad.
» Engraved.



Nr. 1-32. Agnes. T. G.
» Taille Gravure.



Nr. 96-115. Angelica.



Nr. 116-223. Antik rutslipning.



169-170
Ostkupa 4 kt.
Cheese Dish 4 edged.



136-139. Topp.



183-186
Bordställ Sonja.
Tablestand »

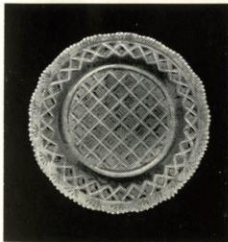

133-134
Assiett - Plate.



168
Saltkar - Salt.



171-174
Sockerskål. Gräddkanna.
Sugar. Cream.



156-163
Saladier, ant. form.
Sweet, antique sh.

Nr. 116—223. Antik Rutslipning.



195—201
Johansson med fat.
» with plate.



206—211. Lilliehök.



187—194
Skål, rund. — Bowl, round.



219. Mattsson.



220—223. 0956.

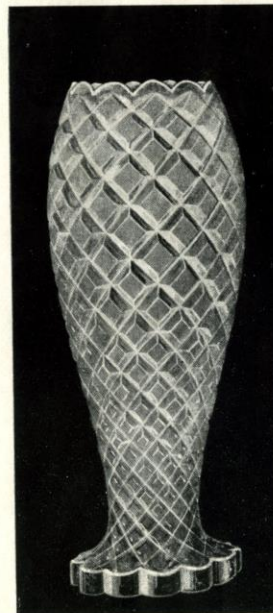

218. Fisk.

Nr. 224-257. Asta.



242-245. Nov. 3.

Nr. 258-282. Astrid. T. G. 3
» Taille Gravure.



Nr. 295-325. Automobil. Med guld.
» With gold.

Nr. 284-294. Astrid. Grav. bård.
» Engraved border.

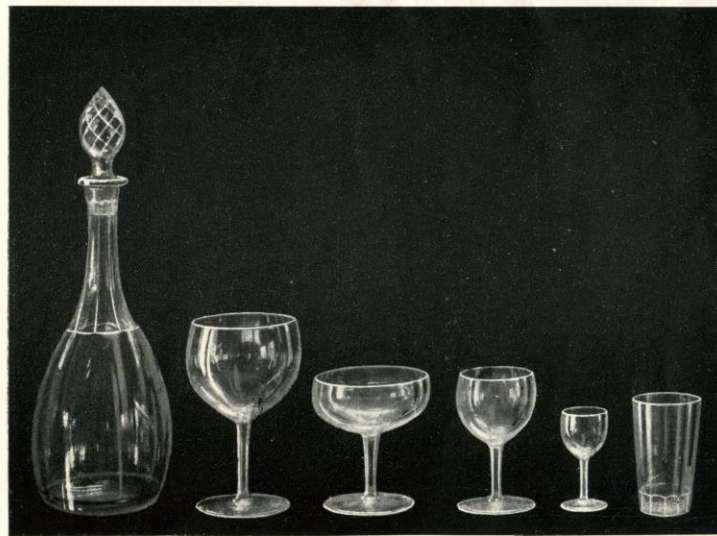

315-318. Topp.

Nr. 512-535. Brita. Pant.
» Pantographed.

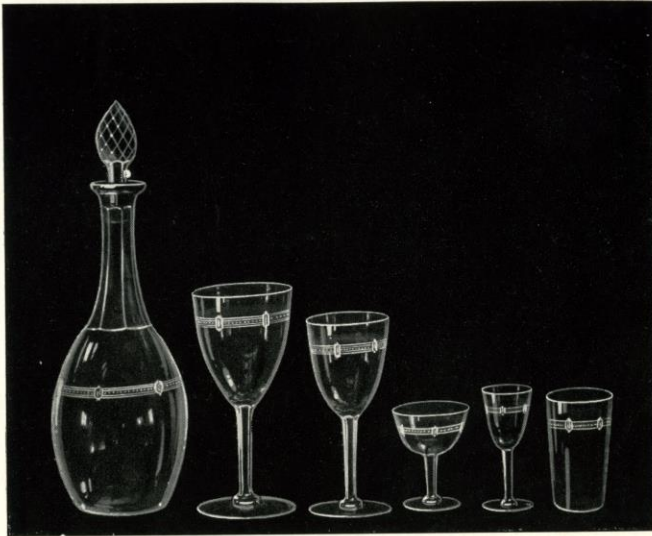

Topp.

Nr. 378-420. Boivie.



403-405. 1348 N.

Nr. 558-626. Bror.



Boivie.



415-420. Tora qvast.

Nr. 421—480. Brilliant.

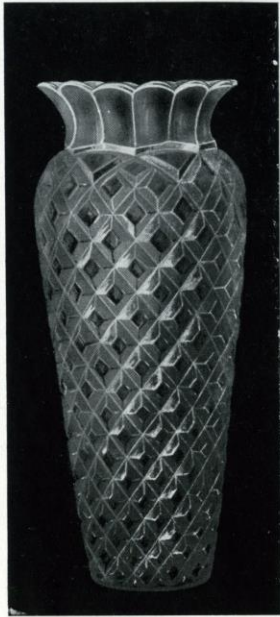

468—470. Nord.

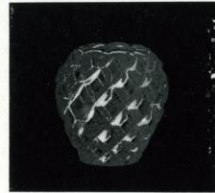

473. Ture.

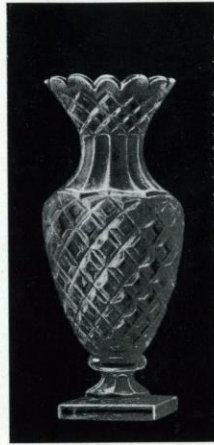

455—457
Urna — Urn.



458. Bonbonier, oval.
Puff Box »

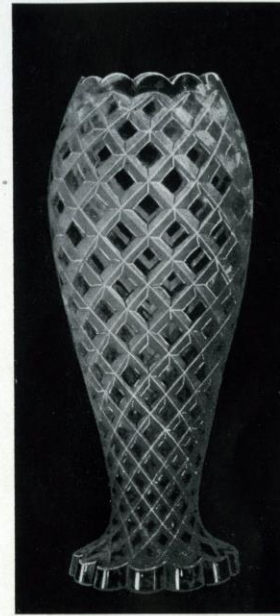

471—472. Fisk.

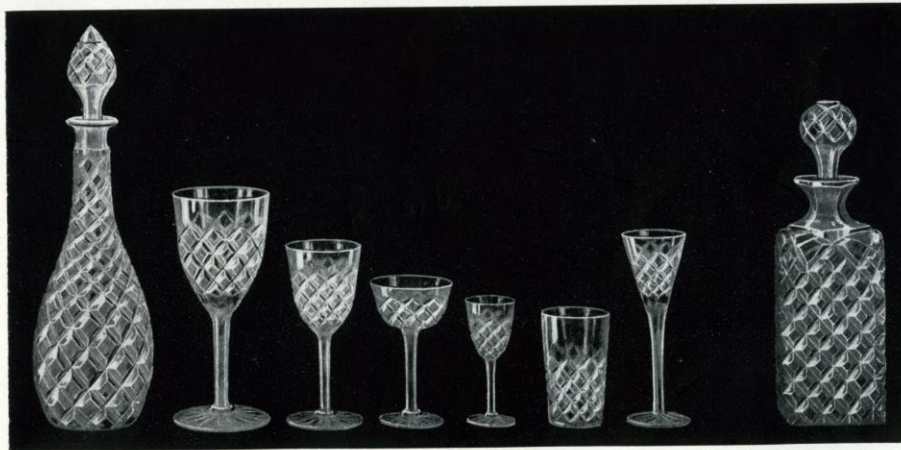

441—444. Topp.

449. Brännvinsflaska.
Brandy-bottle.

Nr. 536—557^{1/2}. Britannia.

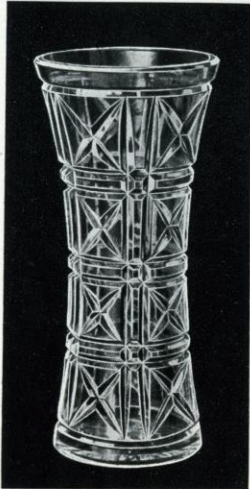

536. Maja.



544. Bonbonier 02070.
Puff Box 02070.

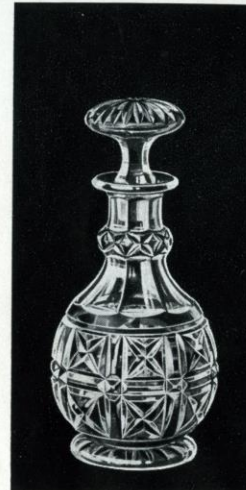

546. Marlborough.



538—542. Hull.

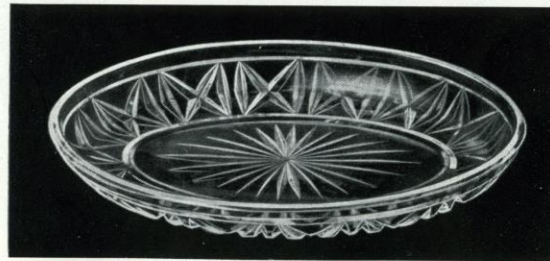

547. Fat ovalt.
Plate oval.



537. Dropp.

Nr. 536—557^{1/2}. Britannia.



550—552. Skål — Bowl.



557^{1/2}. Skål 20 A.
Bowl 20 A.



553. 02069.



545. 02095.



543. Bonbonier. 125 mm.
Sax 2, med knapp.
Puff Box. 125 mm.
Sax 2, with knob.



557. Topp.



554—556. 02066.



548—549. Ljusstake.
Candlestick.

Nr. 627-641. Börje. T. G. 8
» Taillé Gravure 8



Nr. 711-727. Carl Johan. Decor 654



725-726. Hultström.

Nr. 673-702. Carl Johan. Pant.
» » Pantographed.



691-694. Topp.





664-665. Kompottskål.
Comport.



658-659. Kompositionsskål.
Compositionsbowl.

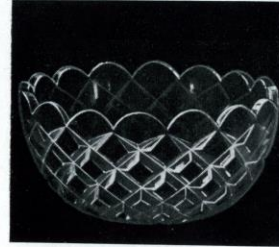

649-654. Skål rund.
Bowl round.



648. A. G. 19.



660-663. Jardinier.



655-656. Sockerskål. Gräddkanna.
Sugar. Cream.



666-667. 6 kantig.
6 edged.



668. 8217.



671. Topp.



669. Lyning.



642-646. Main.



647. A 7.

Nr. 749—814. Elin.



769. Marmeladburk.
Marmelad Jar.



768. Honungsburk.
Honies.



787—791
Blomkula, viken kant.
Flower Bowl, flanged edge.



749. Toilettkaraff m. glas.
Toilettbottle with up.



780—786
Main, veckad kant.
» crumpled edge.



775—779
Main, slät kant.
» plain edge.



772—774. Rein.



796—801
Skål, vanlig.
Bowl, usual.



766. Saladier, oval.
Sweet, »

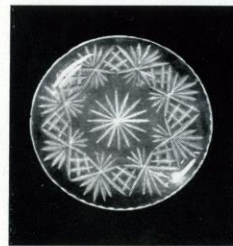

763. Assiett, Juno.
Plate, »



770—771
Sockerkål, Gräddkanna.
Sugar, Cream.

Nr. 737-748. E. K. Slät.
» » Plain.



Fyrväppling.



997-998 Gräddkanna.
Sockerskål-Sugars. Creamers.

Nr. 959-1012. Fyrväppling.

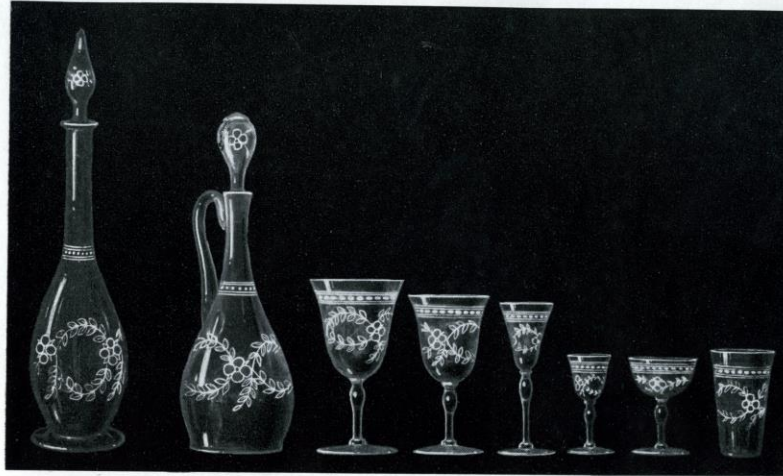

983-985. 01799 980-982
Nov. 3.

Nr. S15-S40. Fanny. Slipad.
» Cut.



832-835. Topp.

Fyrväppling.



994-995. Sven.

990. 27. 11. 14.

Nr. 848—872. Felix.



866—868

Nr. 1013—1032. Gyllenkrook. Graverad.
» Engraved.



Nr. 1155—1176. Helga. Ordinär.
» Ordinary.



Nr. 1057—1128. Helga.



1086—1089. Topp.

1100. Brännvinsflaska.
Brandy-bottle.



1105. Rolf.



1098. 27. 11. 14.



1112—1113. Ostkupa.
Cheese Dish.

Nr. 1196—1225. Heseler. Med S. B.
» * With star bottom.



1222—1224

Nr. 1129—1154. Helga. Med Blendabård.
» With Blendaborder.



1145—1147

Nr. 1242—1306. Hultström.

A-B KOSTA GLASBRUK



1304. Nr. 12



1299. Nr. 5



1278. Original.

Nov. 3



1298. Nr. 2

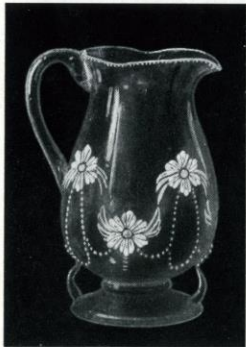

1303. Nr. 11



1305—1306

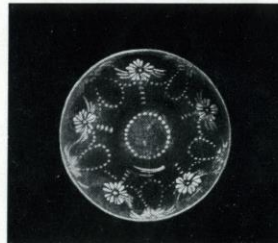

1295. Assiett, djup — Plate, deep.



1300—1302. Nr. 6

Nr. 1177-1195. Herman.

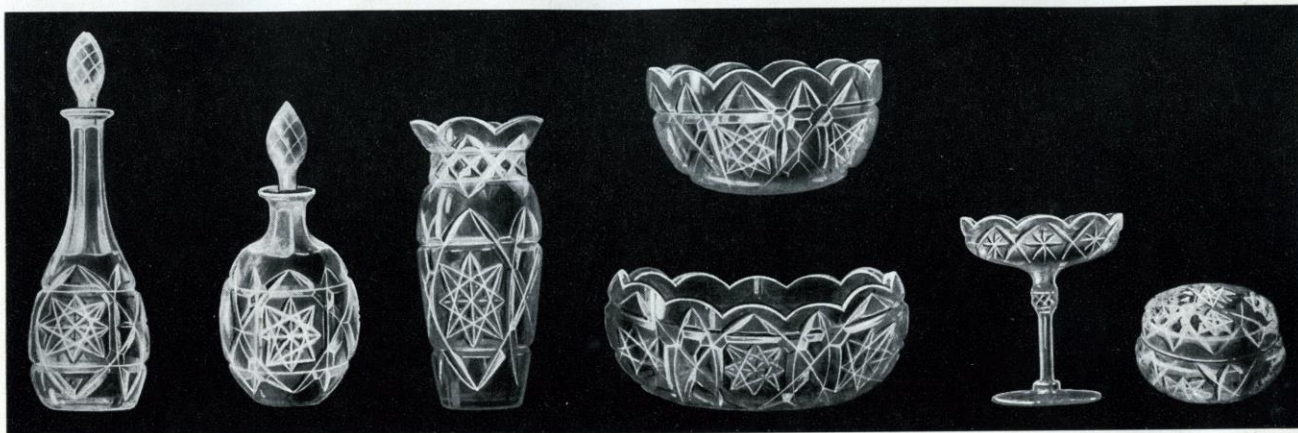

1183-1185. Topp. 1193. Whiskyflaska låg. 1186-1187. Main.
Whiskey Jug low.

1177-1182. Skål rund. 1188-1189. Konfektskål. 1190. Sax.
Bowl round. Confectbowl.
1191-1192. Jardinier.

Nr. 1307-1322. Hultström. 2 graverad.
» 2 engraved.



1320-1322

Nr. 1323-1345. Hultström. 3 graverad.
» 3 engraved.



1338-1341

Nr. 1373-1427. Juno.



Nr. 1346-1372. James.



1347
Vattenkaraff.
Waterbottle.

1348-1351
Topp.

1368
Kompositionsskål. F. Rex.
Compositions bowl. Sh. »

1362-1367
Skål, rund.
Bowl, round.

1356-1357
Bonbonier. Sax. 125 mm.
Puff Box. » 125 »

Nr. 1428—1467. Kerstin. Etsad.
» Etched.



1452—1455

Nr. 1468—1501. Kerstin. Slipad.
» Cut.



1491—1494

Nr. 1574—1583. Lalin. Kupig.
» Round bowl.

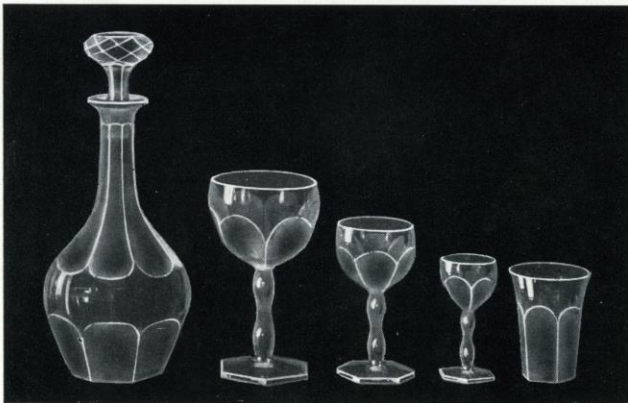

Nr. 1584—1608. Lalin. Spetsig.
» Taper.



1603—1605

Nr. 1516—1565. La Rose.



1561. Nyblom.



1533—1536. Topp.



1545. Jardinier, 250 mm.



1547—1550. 0956



1554. Konfektskål.
Confectbowl.



1562—1565. Lilliehök.



1560. Reval.



1555—1559. Lennart.

Nr. 1609—1632. **Laura.** Etsad.
» Etched.



Laura. Etsad.
» Etched.

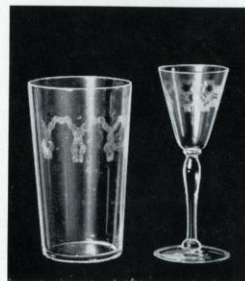

1624. 1627.

Nr. 1633—1666. **Lina.** Etsad. 113
» Etched. 113



1654—1656

Nr. 1667—1693. **Lina.** Slipad.
» Cut.

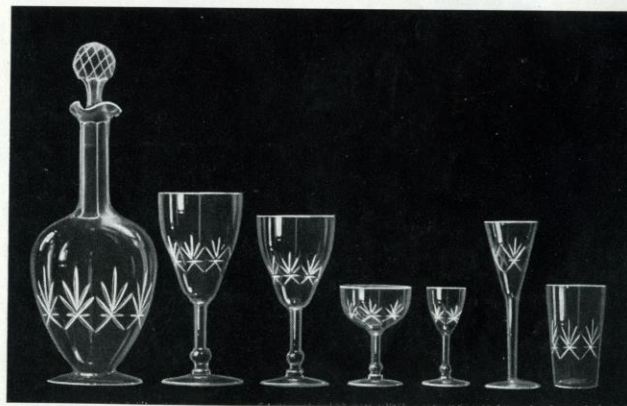

1688—1689

Nr. 1694-1746. Lincoln.

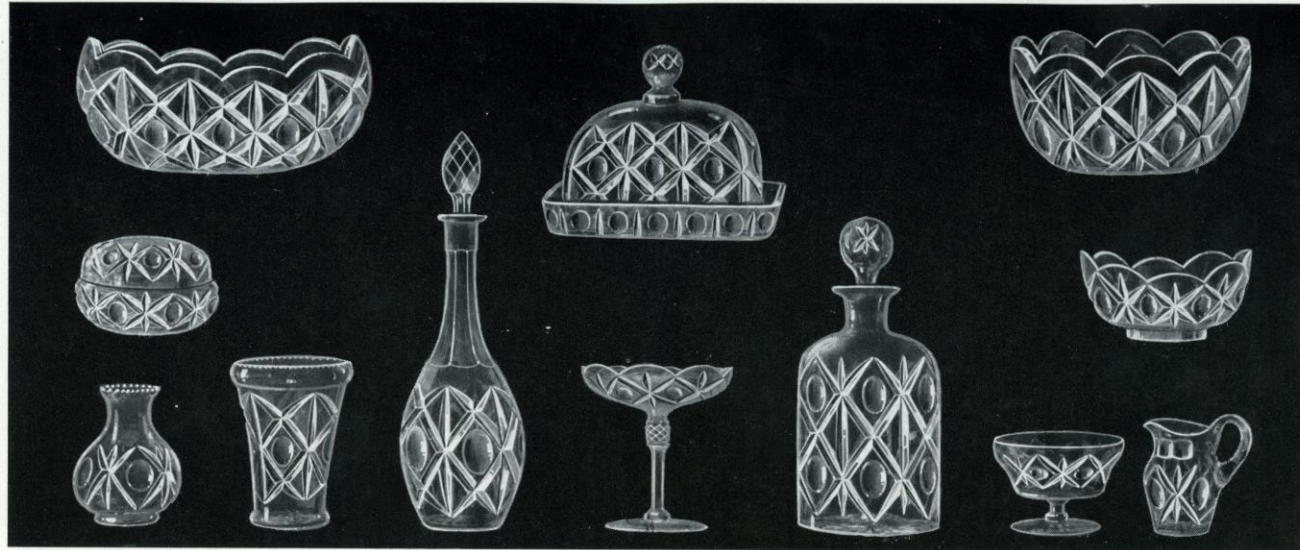

1703-1705
Jardinier.
1739. Sax.
1719. A.G.19.

1721. Korsör.

1708-1710

1744. 4-kt. hög.
4-edged tall.
1737-1738.
Konfektskål.
Confectbowl.

1714. 6-kt.
6-edged.

1694-1699. Skål rund.
Bowl round.
1742. Saladier ant. f.
Sweet antique shape.
1735-1736. Sockerskål. Gräddkanna.
Sugar. Cream.



1723
Marie Louise.

1717. Anund.

1720. D. smala.
D. narrow.

1724. Ideal.

1722. Klas.

1718. Alma.

1725-1726. 22.6.22.

Nr. 1747—1776. Louise.

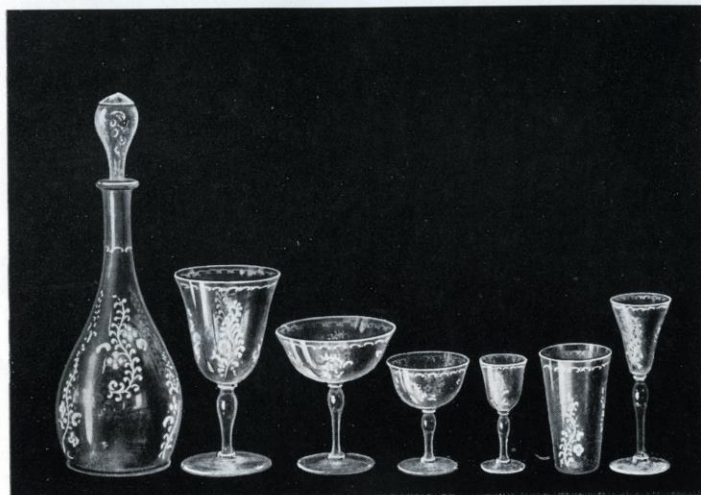

1763—1765

Nr. 1794—1814. Ludvig. Graverad 2.
» Engraved 2.



1811. Enart 70 cl.

Nr. 1777—1793. Ludvig. Graving 1.
» Engraved 1.



Nr. 1815—1847. Ludvig. T. G.
» Taillé gravure.



1831—1833

Nr. 1943—1962. Mary.

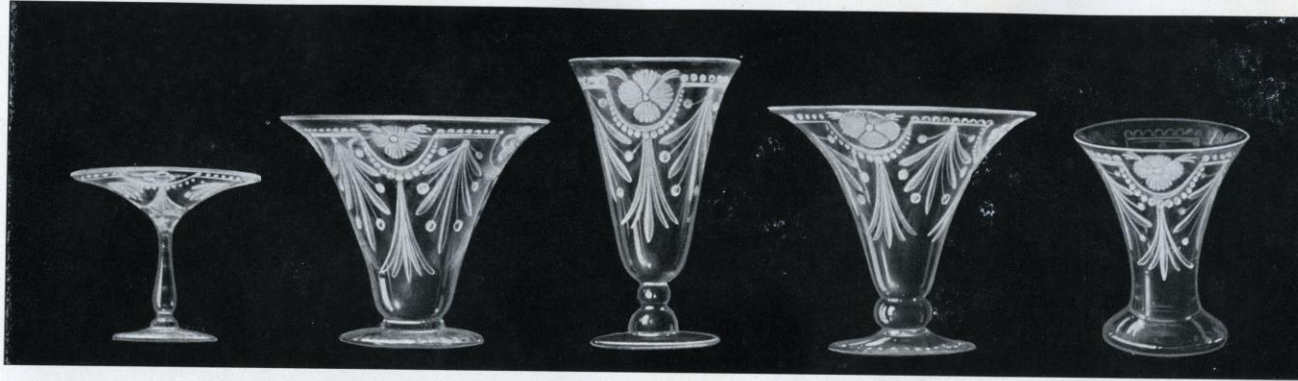

1958. 7" hög fot. — 7" tall foot.

1953. 42

1948—1951. 0956

1952. K. K. 37

1960—1962. Iripokal. — Iriscup.



1944. Brilliant.

1946. 188

1943. 01799

1954—1955. Skål. Med lock.
Bowl. With cover.

1945. Gyllenkrook.

1956—1957. 143. Med fat.
143. With plate.

1959. 200. Utan grepar.
200. Without handle.

A-B KOSTA GLASBRUK

Nr. 1963—1981. Margareta. Graverad.
» Engraved.

Nr. 1896—1925. Madeleine. Decor 433

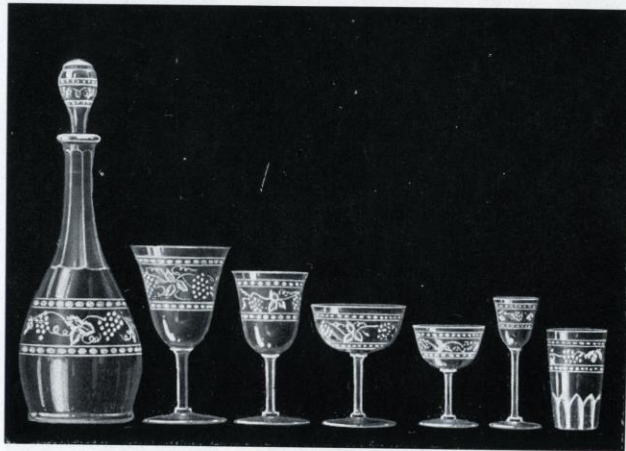

1914—1917. Nov. 3

Nr. 1996—2020. May. 387

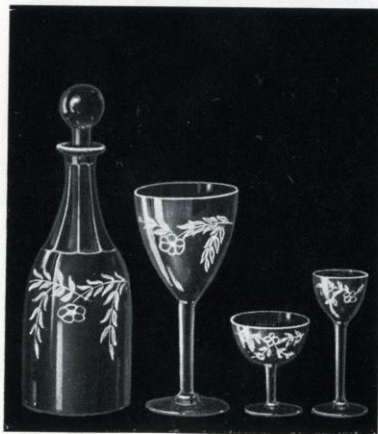

Nr. 2021—2060. May. Decor 384



2042—2045



Nr. 2094-2108. Morell.

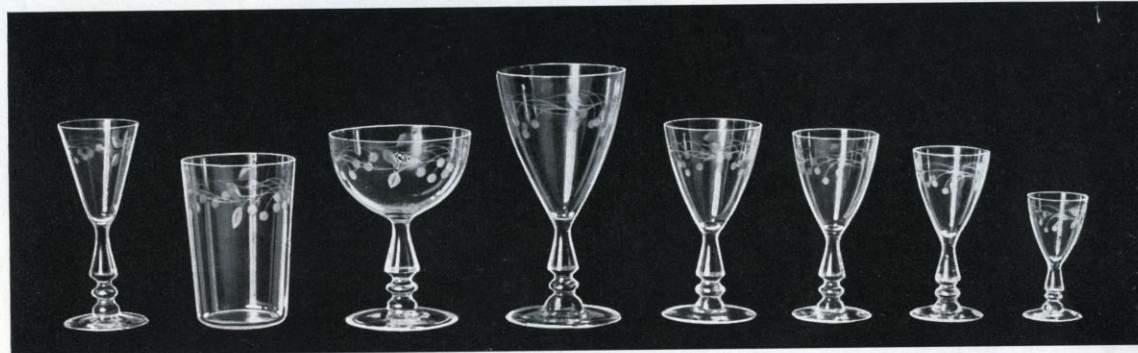

2105-2106. 1348 N.

Nr. 1982-1995. May. Endast benslip.
» Only cut stem.



Nr. 2126—2159. Nov. 5 dec 459.

Nr. 2180—2192. **Odin.**
Slät (plain).

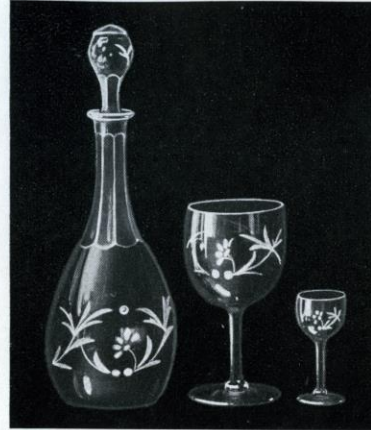

Nr. 2209—2232. **Odin,**
T. G. 4.
Taillé gravure 4.



Nr. 2233—2258. **Odelberg.** Med guld.
» — With gold.



Nr. 2259—2265. Olof.



2259. Blomglas 250 mm.
Flower Vase 250 mm.

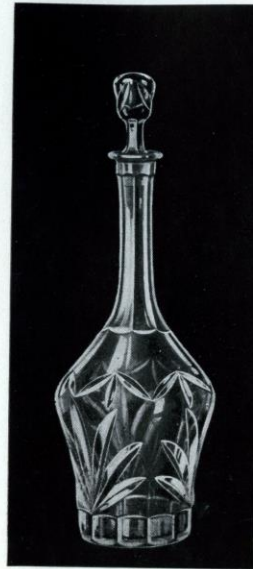

2265. 65 cl.



2260. Blomglas 160 mm. f. O. 42
Flower Vase 160 » sh. » 42



2263. Saladier.
Sweet.

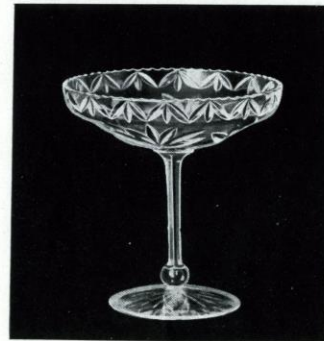

2262. Konfektskål.
Confectbowl.



2264. Skål.
Bowl.

Nr. 2266—2294 **Optic.** Med bård.
» With border.

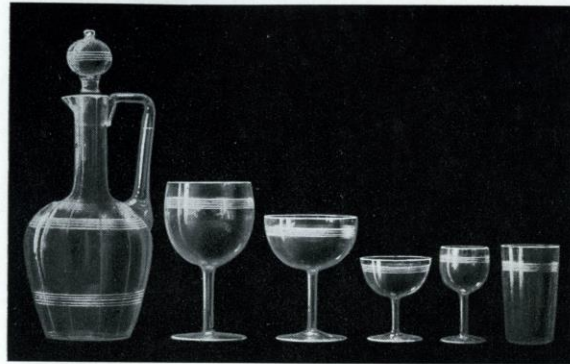

Nr. 2344—2354. **Optic 386**



Nr. 2355—2381. Palace.



2375—2376. Hultström.



2357. Hultström 2



2356. Hultström 6



2355. Anund.

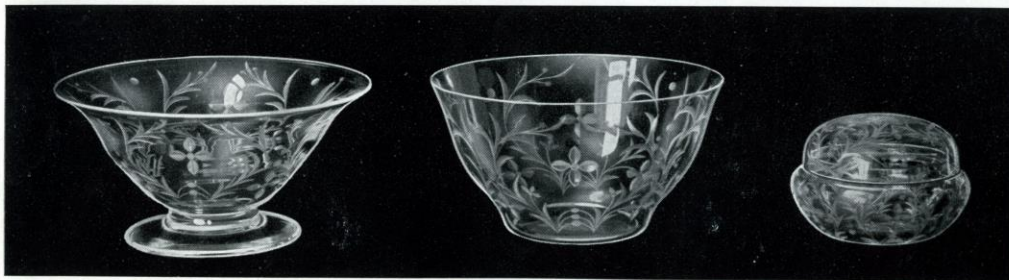

2367. 200 utan grepar.
200 without handle.

2370—2374. Gustav.

2360. 188



2359. Hultström 5

Nr. 2355-2381. Palace.



2361-2363. Irispokal.
Iriscup.



2379. Munk.

2378. Munk.



2365-2366. Berlin.



2369. Hög fot. 7"
Tall foot. 7"

Nr. 2391-2435. Piff.

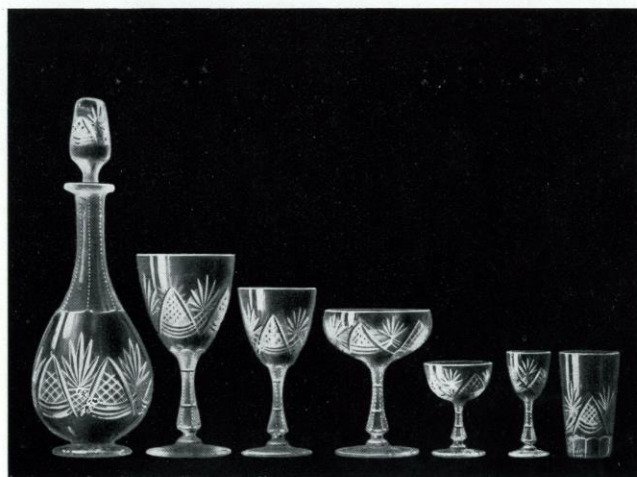

2415-2417

Nr. 2382—2390. Papegojmönster.

A-B KOSTA GLASBRUK



2386. Skål. På fot. 2385. Skål. Rund. 210 mm. 2389. 42
Bowl. Round. 210 » 2387. Lennart. 2388. 55



2382. Fat. Med bård. 300 mm.
Plate. With border. 300 mm.

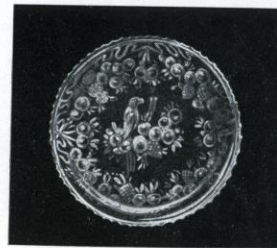

2384. Assiett. 170 mm.
Plate. 170 »

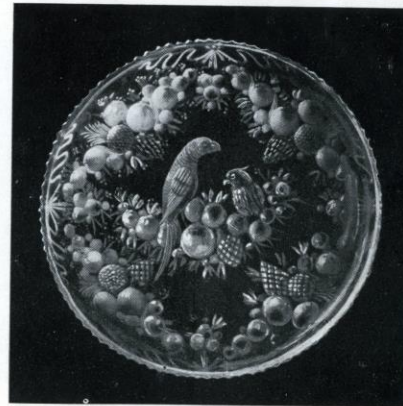

2383. Fat. Utan bård. 300 mm.
Plate. Without border. 300 mm.

Nr. 2474—2487. Rex. Slätt ben.
Plain stem.



Nr. 2488—2498. Rex. Slipat ben.
Cut stem.



Nr. 2499—2523. Bio.



2499. Anund.

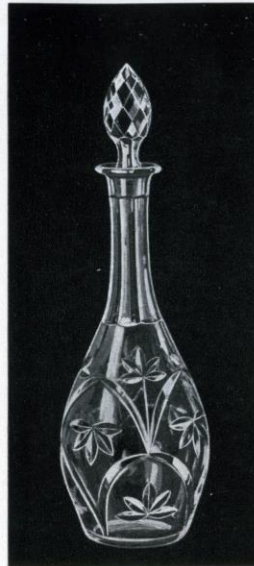

2517—2519. Topp.



2500—2503. Main.

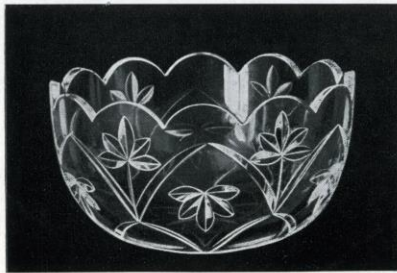

2512—2516. Skål 210 mm.
Bowl 210 »



2510—2511. Konfektskål 150 mm.
Confectbowl 150 »



Nr. 2524—2567. Roland.



2527—2532. Skål. Vanlig form.
Bowl. Usual shape.



2550—2552. Topp.



2524—2526. Skål. Låg form
Bowl. Low shape.



2547—2549
Blomkula.
Flower bowl.

2533—2538
Main.

2542—2546. Main.
Viken kant.
crumpled edge.

2539—2541
Rein.

2556—2559
Engelsk form.
English shape.

2561
174 E.

2563—2564
Sockerskål.
Sugar.

2566—2567
Gräddkanna.
Cream.

Nr. 2568—2574. Rosita. Pant.
» Pantographed.



Nr. 2575—2580. Rudolf.



Rudolf.



2575. Anund.

2578. Skål — Bowl.

Nr. 2581—2609. Samsöe. Med guld.
» With gold.



2599—2602.

Nr. 2619—2625. Senora.



2620. Main.



2625. Form Lincoln.
Shape »



2621. Lyning.



2619. D. Smala.
D. Narrow.



2624. Skål. — Bowl.



2622. Konfektskål. 150 mm.
Confectbowl. 150 »



2623. Saladier. Antik form.
Sweet. Antique shape.

Nr. 2626—2660. Siv. Pantograferad.
» Pantographed.



Nr. 2661—2685. Skytte.

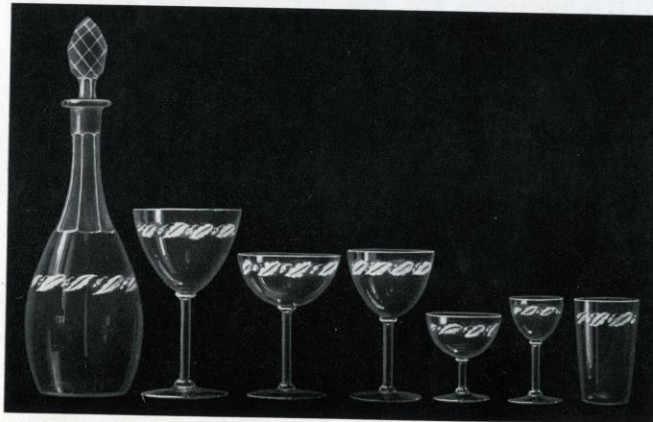

Nr. 2686—2717. Star.

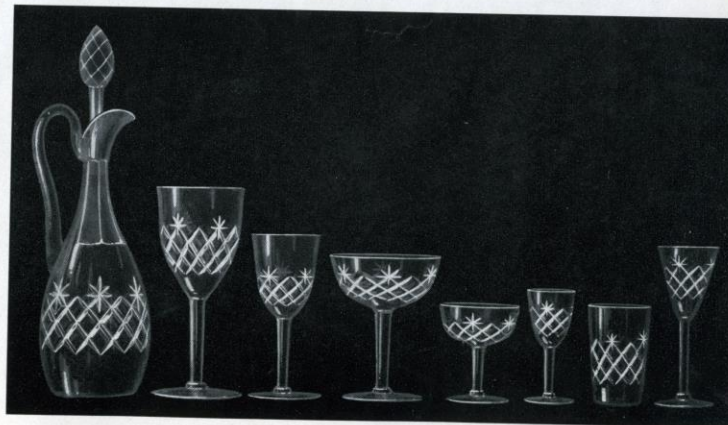

2677. Topp.

Nr. 2626—2660. Siv. Pantograferad.
» Pantographed.



Nr. 2661—2685. Skytte.

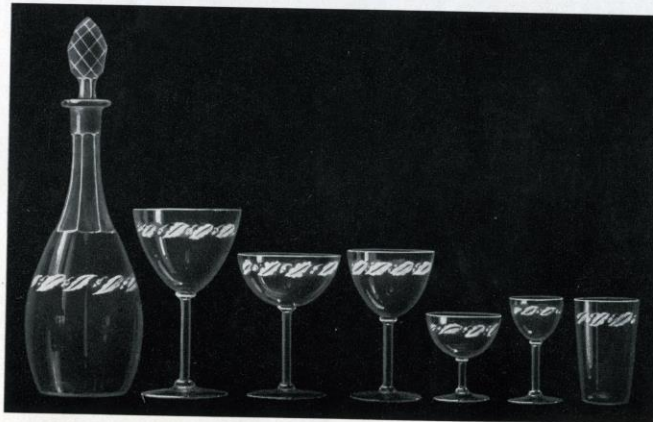

Nr. 2686—2717. Star.



2677. Topp.

A-B KOSTA GLASBRUK

Nr. 2718—2777. Tre Rosor. Graverad.
Three Roses. Engraved.



2739—2740. Assiett.
Plate.



2737. Skölkopp.
Fingers.



2742. Saladier oval 150 mm.
Sweet » 150 »



2759.
Champkanna.
Champ Jug.

2744—2746. F. 1133.
Sh. »

2754.
Vhiskykrus.
Whiskey Jug.

2753.
Brännvinsflaska.
Brandy-bottle.

2750—2752.
Buteljform.
Bottleshap.

2755.
Gyllenkrook.

2757. 0952.

Nr. 2718—2777. Tre Rosor. Graverad.
Three Roses. Engraved.



2768—2772. Reval.

2773—2776. Lilliehök.

2765. Jardinier. 250 mm.



2766—2767. Rosenblad.



2761. Dropp.

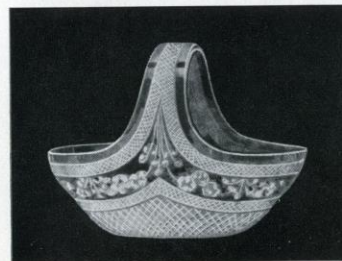

2743. Brilliant.



2760. Iripokal, stor.
Iriscup, large.

Nr. 2778—2794. Törnros.



2779—2780. Strömberg. 260 mm.



2794. Whiskyflaska. 6-knt.
Whiskey Jug. 6-edged.

2783. Anund.

2785. Sven. 100 cl.



2787. Ostkupa. 4-knt. hög.
Cheese Dish. 4-edged tall.

2792. Lilliehök.

2784. Jardinier. 250 mm.

Nr. 2778—2794. Törnros.



2793. 02069
 2778 Bonbonier kulrund. Puff Box globular round.
 2786 Konfektskål 150 mm. Confectbowl 150 »



2788. Saladier 150 mm. ant. form. Sweet 150 » antique sh.

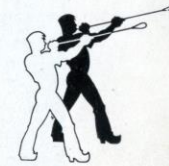

Nr. 2795—2833. Ulle. Slätt ben.
 » Plain stem.

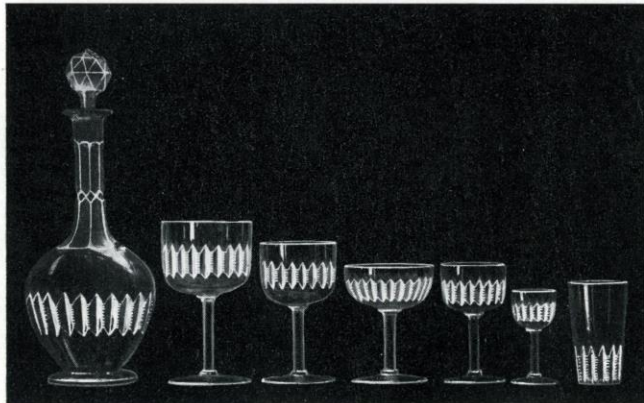

2815—2815

Lid 62

Nr. 2834—2858. Urban. Etsad.
 » Etched.

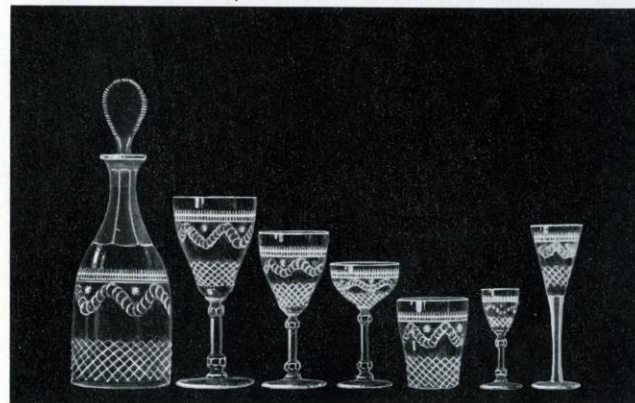

2853—2855

Nr. 2894—2922. Waldersee.



2917—2919. Charles.

Nr. 2944—2974. Valborg. Med bård.
» With border.

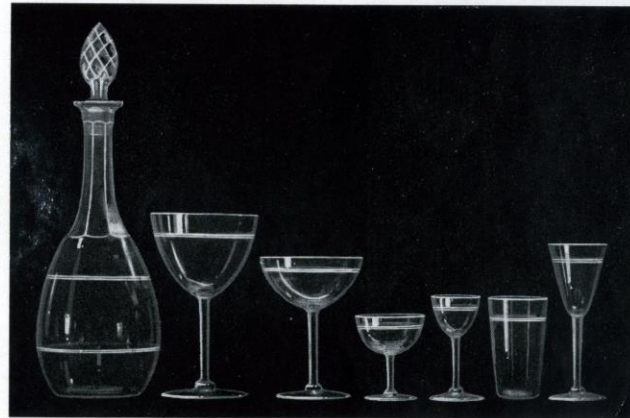

2964—2967. Topp.

Nr. 2882—2893. U. S. A. Optic.



2892—2893. Topp.

Nr. 3033—3054. Victrix. Med S. B.
» With star bottom.



Nr. 2985—3011. Valborg. Med Junobård.
» With Juno-border.



3002—3005. Topp.

Nr. 2923—2943. Waldersee. 16106



Nr. 3056—3066. William.



3056. Vattenkaraff.
Water-bottle.

3063—3064. Kompositionsskål.
Compositions-bowl.

3059. Bonbonier. Sax 125 mm.
Puff-Box. » 125 »

Nr. 3077-3164. Vincent. Med bårder.
» With border.



3122. Sven.



3120. 0952



3099-3102. Nov. 3



3119. Whiskyflaska. 6 kt.
Whiskey Jug. 6 edged.



3146-3150 Carl.



3137-3139. F. 918.
Sh. »



3134-3135
Sockerskål. Gräddkanna.
Sugar. Cream.



3145. F. 200. 220 mm.
Sh. » 220 »



3157-3160. F. Carl.
Sh. »



3129-3131. Irispokal.
Iriscup.



3132. Toilettkaraff m. glas.
Toiletbottle w. up.



3156. Skål med lock.
Bowl with cover.



3161-3163. F. O. 42
Sh. O. 42

Nr. 3165—3179. Vincent. Utan bård.
» Without border.



3172. Blomglas. F. 162
Vase. Sh. 162

3179. Bonbonier. F. 188
Puff Box. Sh. 188

3178. Skål. F. 959
Bowl. Sh. 959

3170. Blomglas. F. 144
Vase. Sh. 144

3166. Blomglas. F. 110
Vase. Sh. 110



3173. Skål. F. 143
Bowl. Sh. 143



3174. Fat. Nr. 143
Plate. » 143



Skål. Med fat. F. 143
Bowl. With plate. Sh. 143

Nr. 3180—3208. Vinlöv. Graverad — Engraved.



3193—3195

Nr. 3209—3219. York.



Nr. 3243-3497. 16106

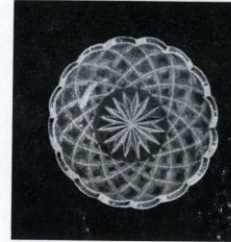

3272-3274. Assiett 150mm.
Plate 150 »

3275. Skölkopp.
Fingers.



3276. Mackensen.



3278. F. 8217
Sh. »

3269. F. 5270
Sh. »



3280. Boivie.

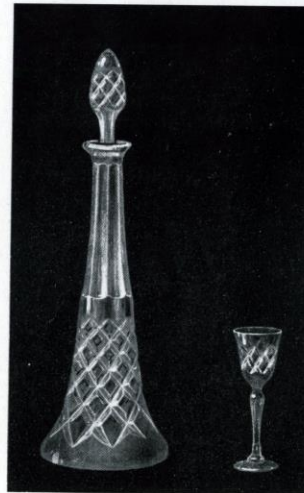

3285. F. 1349
Sh. »

3256. F. Nov. 3
Sh. »



3286. Feldt.

Nr. 3243-3497. 16106



3289
Toilettkaraff med glas. 27. 11. 14
Toilettbottle with up. 27. 11. 14

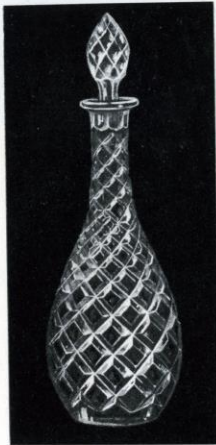

3291-3294. Topp.



3303-3306. Topp.



3307-3310. Topp.



3315-3316. Vinkanna.
Wine Jug.



3317-3319. Engelsk form.
English shape.



3320-3321. Lyning.



3323-3324. Sven.



3325-3326. F. 0952
Sh. 0952

Nr. 3243—3497. 16106



3327. Marmeladburk.
Marmelad Jars.

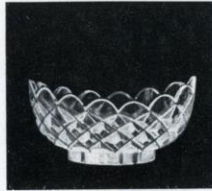

3329—3330
Saladier ant. form.
Sweet Antique sh.



3333—3334. Saladier f. 1920
Sweet sh. 1920

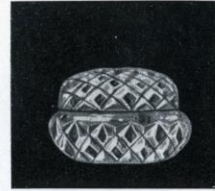

3336—3339
Bonbonier f. Sax 2
Puff Box sh. Sax 2

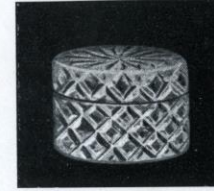

3340. Bonbonier oval.
Puff Box »



3342
Bonbonier Reval liten.
Puff Box » small.



3347. Urna f. Haida.
Urn sh. »



3349. Urna f. Brilliant.
Urn sh. »



3350—3351
Blomsterurnor.
Flower Urn.

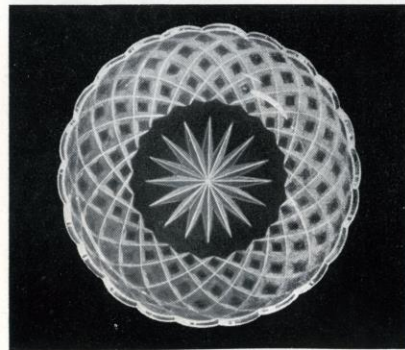

3352—3354. Fat runda.
Plate round.

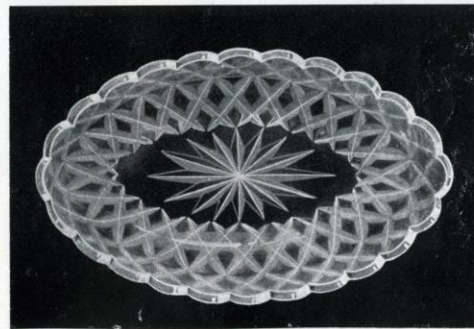

3355. Fat ovalt 350 mm.
Plate » 350 »

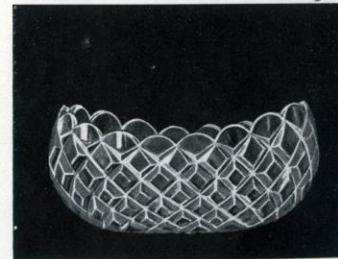

3356—3360. Jardinier.

Nr. 3243-3497. 16106



3362 F. Juno. Rund.
Sh. » Round.



3363-3364. 4-knt. hög.
4-edged tall.



3365-3366. Korg.
Basket.

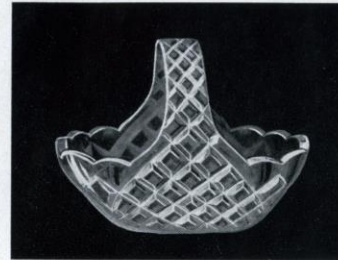

3367. Korg f. Brilliant.
Basket sh. »



3372-3375. Korg f. Sissa.
Basket sh. »



3376-3378. Konfektskål.
Confectbowl.



3379. Sockerskål. Sugar. Sven.
3384. Gräddkanna. Cream. »
3387. Bricka. Tray. Sara.



3382-3383.
Sockerskål, Gräddkanna, f. Tora qvast.
Sugar, Cream, sh. » »

Nr. 3243—3497. 16106



3386
Strösockerskål.
Powderedsugarbowl.



3388. Bricka. Tray. Sonja.
3397. Ättiksfaska. Vinegarbottle. »
3398. Senapsfaska. Mustardbox. »
3399. Pepparfaska. Pepperbox. »



3390—3391
Kompottskål.
Comports.



3392—3394
Kompositionsskål.
Compositionsbowl.

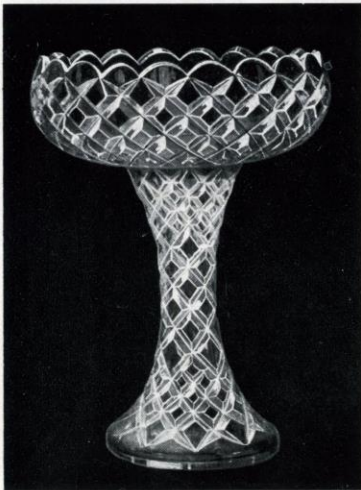

3395—3396
Kompositionsskål. Rex.
Compositionsbowl »



3400—3407
Skål, rund — Bowl, round. »



3414—3419
Skål. Lilliehök.
Bowl. »

Nr. 3243—3497. 16106



3420—3425. Nya Lilliehöök.
New »



3427. Skål. A: 20. 220 mm.
Bowl. A: 20. 220 »

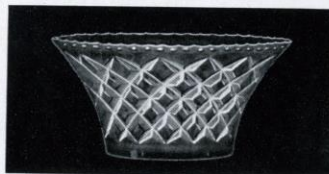

3428—3429. Skål. Efram.
Bowl. »



3426. Rosenblad. 230 mm.



3434—3438. Anit.



3430—3433. Blomkula. Med insats.
Flower bowl. With contribution.

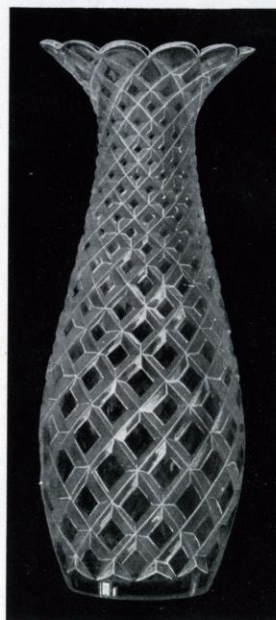

3465—3471. Brilliant.



3456—3459. 204 A.

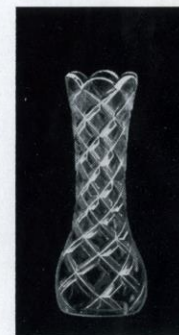

3448—3455
Säfssten 2

Nr. 3243—3497. 16106



3472—3477. Main.



• 3478—3479. Dropp.



3480. Patrik.



3481. Staebe.

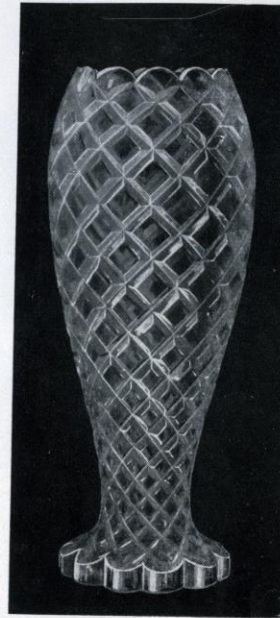

3493—3494. Fisk.



3485. Nina R.



3486. D. Smala.
D. Narrow.

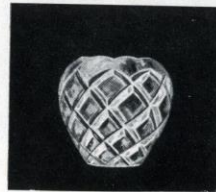

3495. Blomkolor. Ture.
Flower Bowl. »



3488—3491. 0956.



3492. Mattsson. 270 mm.

A-B KOSTA GLASBRUK

Nr. 3514—3540. 23.11.17. Ordinär.
» Ordinary.

Nr. 3498—3513. 23.11.17



3533—3535

Nr. 3541—3553. 30824



3545—3546
Dropp.

3549. Nr. 3

3547. Nr. 1

3542
Julius.

3550—3552
0956.

3543 F
F. D. Smala.
Sh. D. Narrow.

3541
F. O. 42. 160 mm.
Sh. » 42. 160 »

3553
Skål, spetsig f. 150 mm.
Bowl, taper sh. 150 »